

## QUALIDADE DE VIDA MELHORES MUNICÍPIOS PARA VIVER

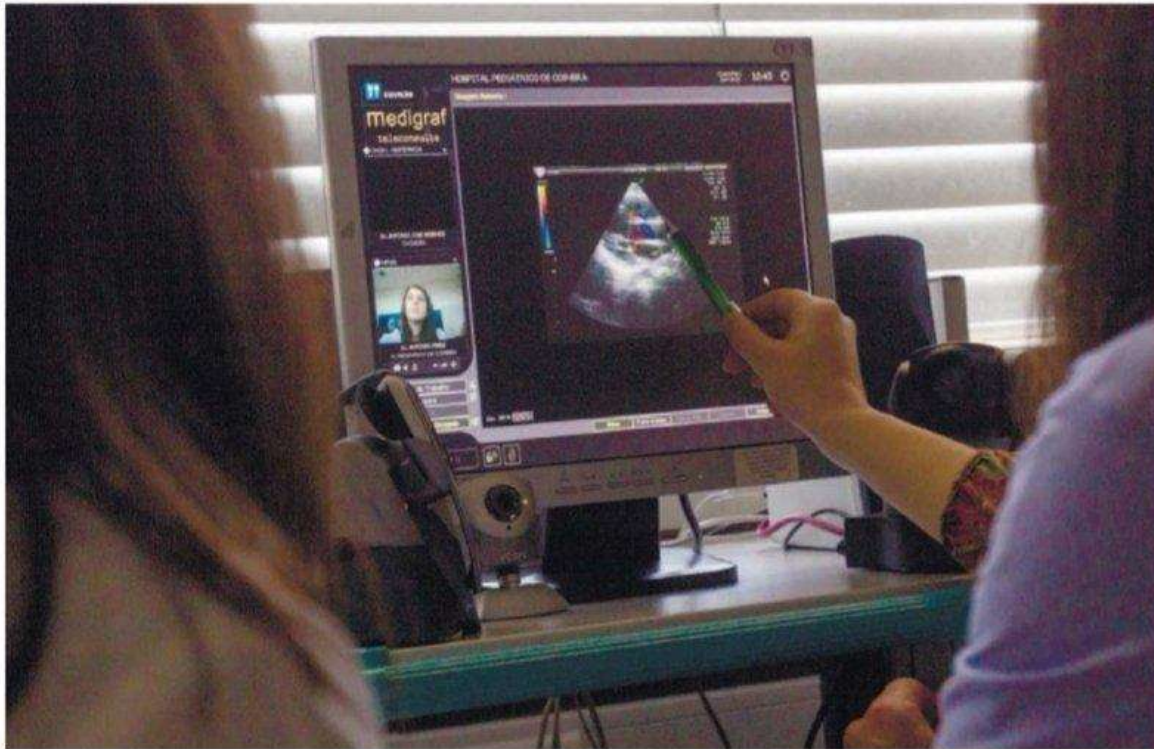
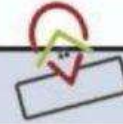

SINOVIA TV/NOTO / JORNAL DE NOTÍCIAS

### ENTREVISTA

“Qualidade de vida vai para além da saúde”

**José Manuel Silva**  
Presidente da Câmara de Coimbra

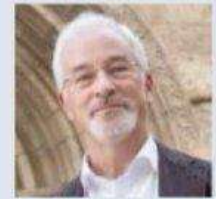

**A que se deve, a seu ver, a liderança de Coimbra no indicador saúde?**

A vários fatores: temos o maior e melhor centro hospitalar do país, temos uma fantástica e reconhecida Faculdade de Medicina e um extraordinário Politécnico, os cuidados de saúde primários são excelentes, estamos a recuperar alguns centros de saúde que precisavam de obras, como o de Fernão de Magalhães, um dos mais degradados... Fico muito contente, ao saber que os dados objetivos e a perceção dos coimbricenses recolhida no estudo correspondem ao trabalho que temos vindo a fazer na área da saúde.

**Há, portanto, recursos suficientes para garantir uma boa prestação de serviços na saúde?**

Sem dúvida, embora seja importante assinalar que a qualidade de vida vai muito para além dos cuidados em saúde, por muito bons que eles sejam. São precisos bons transportes coletivos, boas acessibilidades, espaços verdes, uma oferta de educação qualitativa, enfim, a definição de políticas que vão ao encontro das expectativas dos munícipes. É nesse conjunto de ofertas que se sustenta o bem-estar das pessoas.

**O que faz falta a Coimbra, para satisfazer ainda melhor as necessidades dos munícipes?**

Costumo dizer que, em Coimbra, só não temos uma embaixada, mas também não precisamos dela para nada. Creio que os recursos necessários para proporcionarmos uma boa qualidade de vida aos munícipes estão cá todos.

Cidade universitária tem o maior número de médicos e de enfermeiros por mil habitantes

# Acesso a serviços de saúde satisfaz cidadãos de Coimbra

### ESTUDO

#### Três pilares e dez domínios

O trabalho do INTEC está sustentado em três pilares - condições objetivas de vida (condições ambientais, infraestruturas e oportunidades oferecidas pelos municípios, por exemplo), bem-estar subjetivo (satisfação geral com as condições objetivas de vida e felicidade com a vida em geral) e qualidade percebida das relações entre diferentes grupos sociais e culturais. Daqui emergem os dez domínios sob avaliação: ambiente; economia e emprego; ensino e formação; felicidade; identidade, cultura e lazer; mobilidade e transportes; saúde; segurança, diversidade e tolerância; turismo; e urbanismo e habitação.

Municípios do Porto e Santarém também avaliam positivamente a oferta de serviços nos seus concelhos

**RANKING** O estudo feito pelo INTEC - Instituto de Tecnologia Comportamental para avaliar a qualidade de vida nos municípios portugueses assinala, no indicador saúde, a liderança destacada de Coimbra, quer nos dados objetivos, quer na avaliação resultante do inquérito aplicado aos habitantes daquele concelho. Para essa circunstância concorrem decisivamente o facto de Coimbra ter o maior número de médicos e de enfermeiros por mil habitantes.

Há, porém, interessantes ila-

ções a retirar do trabalho. Nos dados objetivos [ler caixa], é o município de Santa Maria da Feira que se destaca, quando é medido, de forma quantitativa e proporcional, o número de farmácias e de postos farmacêuticos. Seguem-se o Porto e Lisboa, por esta ordem. O município feirense ocupa também lugar de destaque no que concerne à taxa bruta de mortalidade (número de óbitos observado durante um determinado período de tempo, normalmente um ano civil), indicador em que a Maia ocupa o primeiro posto.

#### MÉDICO DE FAMÍLIA MELHOR EM BRAGANÇA

Dos inquéritos aplicados às populações dos municípios estudados pelo INTEC resulta que os habitantes de Bragança e Pombal são os que melhor avaliam o tempo gasto para chegar ao hospital

mais próximo. Pombal volta a destacar-se no tempo consumido, em média, para alcançar o centro de saúde menos distante. Caminha e Lagoa obtêm neste indicador notas muito positivas.

Já na facilidade de marcação de consultas com o médico de família, tema sempre muito sensível para as populações, sobretudo as do Interior do país, são os municípios de Bragança, seguidos pelos de Évora, que melhor perceção têm quanto à eficácia deste serviço.

O concelho de Coimbra volta a brilhar no indicador “facilidade de acesso a serviços de qualidade na zona de residência”, o que, de resto, quadra com os resultados da análise aos dados quantitativos. A cidade dos estudantes é acompanhada por Cascais e Porto neste item sujeito à avaliação dos munícipes que responderam ao inquérito do INTEC. ●